

# RISULTATI DELLE ANALISI ESEGUITE CON TERMOCAMERA



---

## SPECIFICHE TECNICHE RELATIVE ALL'ANALISI

- **Strumento utilizzato:** Termocamera per rilevamento termografico
- 



Piano terra

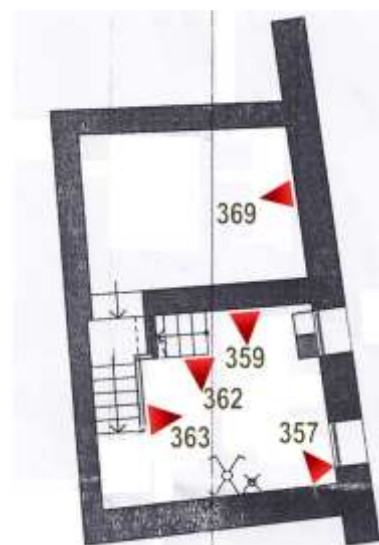

Piano Interrato

## ANALISI DATI TERMOGRAFICI

### DATI DEL RILIEVO

- DATI IMMAGINE: TH780350
- DATA: 27-10-2015
- DIMENSIONE: 776 x 240 pixel

### PLANIMETRIA CON POSIZIONAMENTO RILIEVI

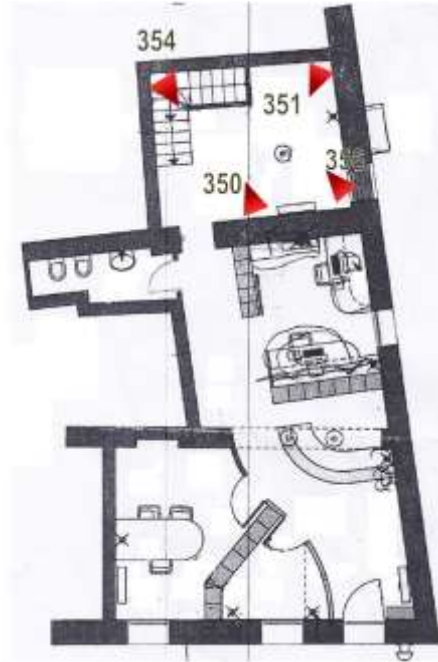

## REPORT DATI TERMICI

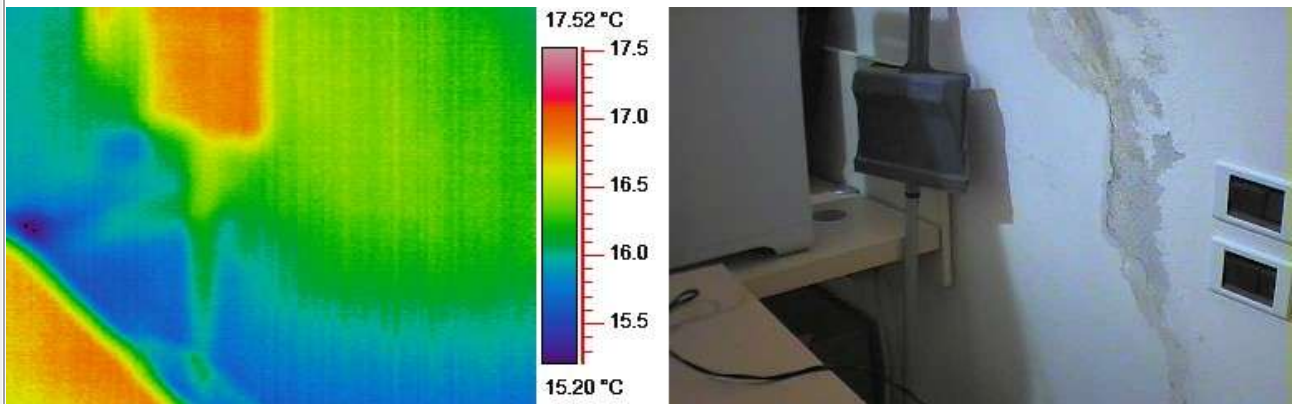

**350**

**Evidente umidità da risalita**

## ANALISI DATI TERMOGRAFICI

DATI DEL RILIEVO	PLANIMETRIA CON POSIZIONAMENTO RILIEVI
<ul style="list-style-type: none"> <li>• DATI IMMAGINE:     <b>TH780351</b></li> <li>• DATA:               <b>27-10-2015</b></li> <li>• DIMENSIONE:     <b>776 x 240 pixel</b></li> </ul>	

## REPORT DATI TERMICI

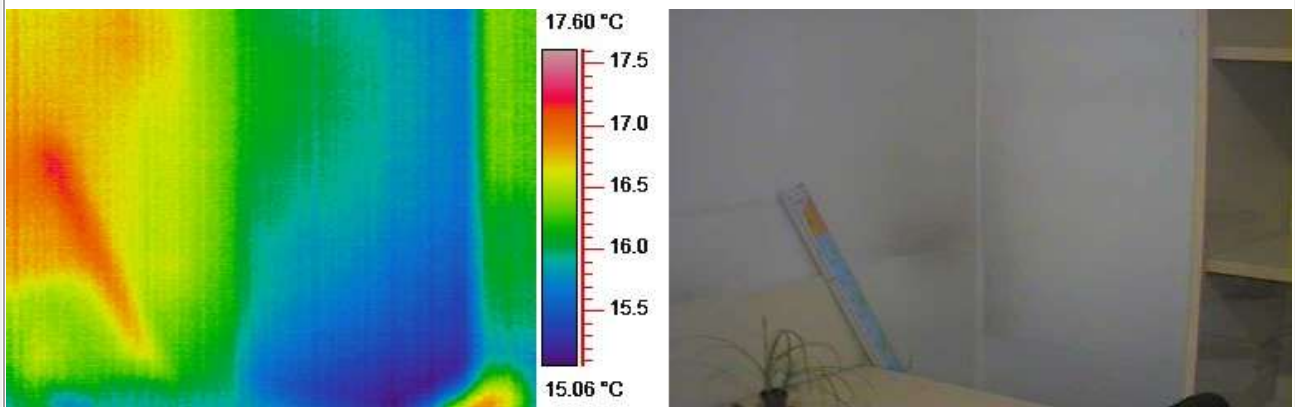

**351**

**Evidente umidità da risalita**

### ANALISI DATI TERMOGRAFICI

#### DATI DEL RILIEVO

- DATI IMMAGINE: TH780356
- DATA: 27-10-2015
- DIMENSIONE: 776 x 240 pixel

#### PLANIMETRIA CON POSIZIONAMENTO RILIEVI

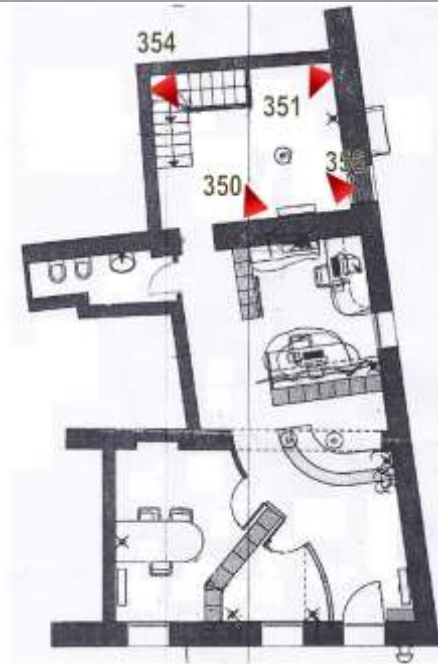

### REPORT DATI TERMICI

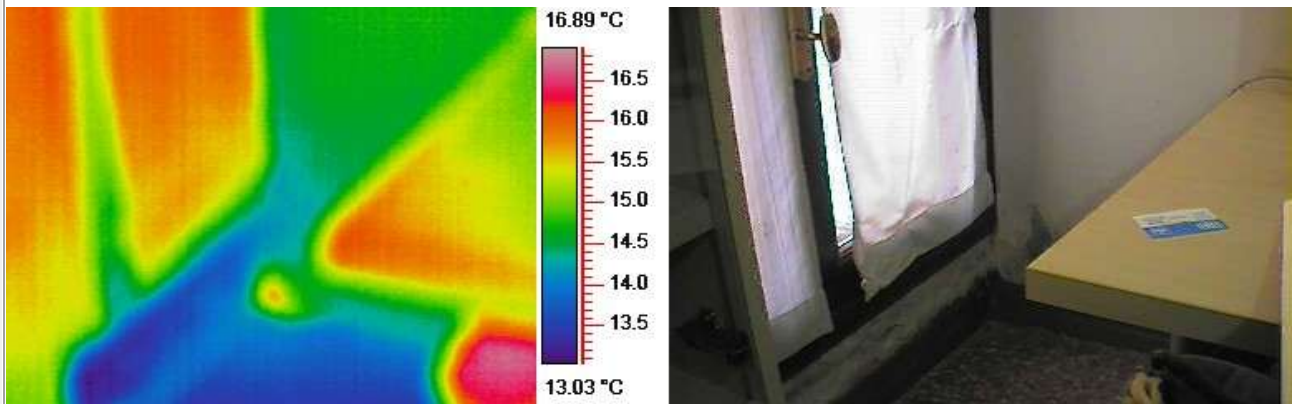

**Evidente umidità da risalita**

### ANALISI DATI TERMOGRAFICI

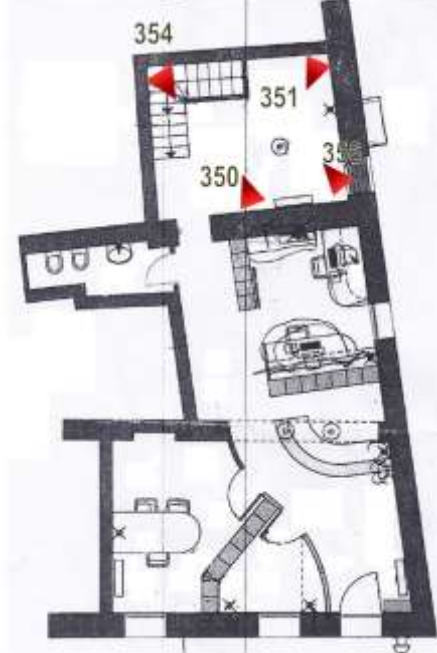
DATI DEL RILIEVO	PLANIMETRIA CON POSIZIONAMENTO RILIEVI
<ul style="list-style-type: none"> <li>• DATI IMMAGINE: TH780354</li> <li>• DATA: 27-10-2015</li> <li>• DIMENSIONE: 776 x 240 pixel</li> </ul>	

### REPORT DATI TERMICI

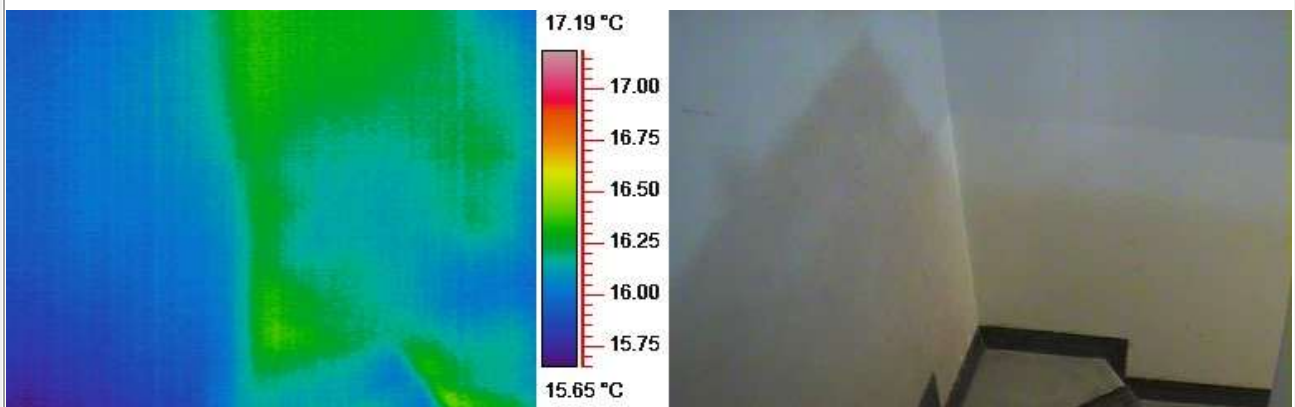

**354**

**Riconducibile a umidità da risalita e possibile contropinta**

## ANALISI DATI TERMOGRAFICI

DATI DEL RILIEVO	PLANIMETRIA CON POSIZIONAMENTO RILIEVI
<ul style="list-style-type: none"> <li>• DATI IMMAGINE:     <b>TH780357</b></li> <li>• DATA:               <b>27-10-2015</b></li> <li>• DIMENSIONE:       <b>776 x 240 pixel</b></li> </ul>	

## REPORT DATI TERMICI

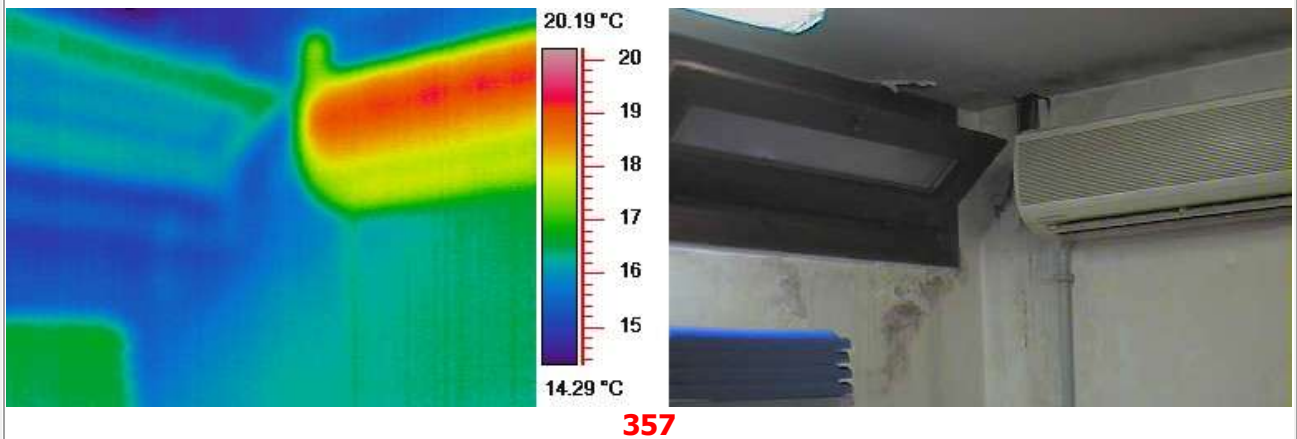

**Riconducibile a umidità da risalita e possibile controspinta**

### ANALISI DATI TERMOGRAFICI

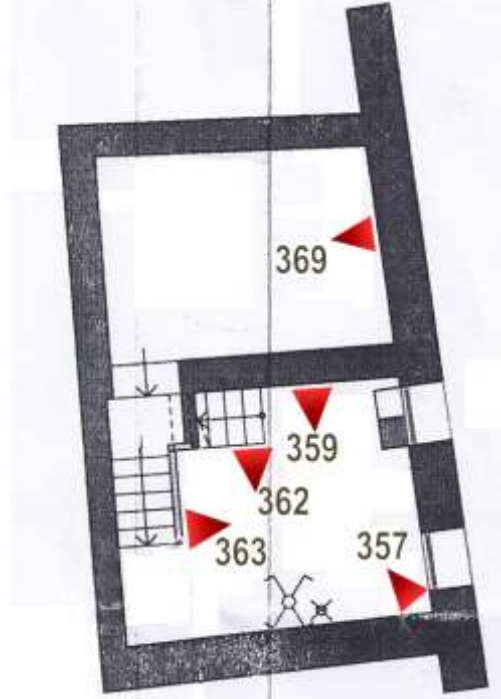
DATI DEL RILIEVO	PLANIMETRIA CON POSIZIONAMENTO RILIEVI
<ul style="list-style-type: none"> <li>• DATI IMMAGINE: TH780359</li> <li>• DATA: 27-10-2015</li> <li>• DIMENSIONE: 776 x 240 pixel</li> </ul>	

### REPORT DATI TERMICI

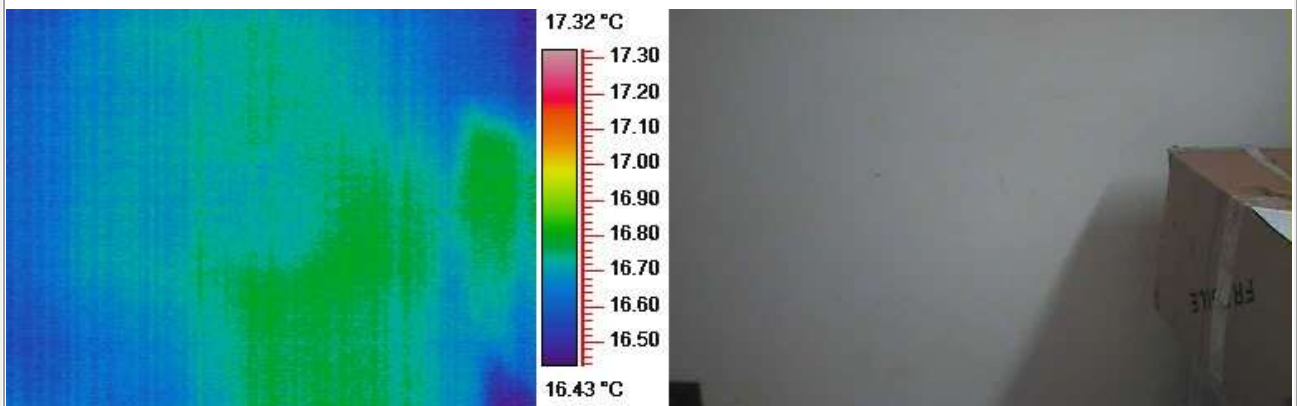

**Riconducibile a umidità da risalita e possibile contropinta**

## ANALISI DATI TERMOGRAFICI

DATI DEL RILIEVO	PLANIMETRIA CON POSIZIONAMENTO RILIEVI
<ul style="list-style-type: none"> <li>• DATI IMMAGINE:      <b>TH780362</b></li> <li>• DATA:                <b>27-10-2015</b></li> <li>• DIMENSIONE:       <b>776 x 240 pixel</b></li> </ul>	

## REPORT DATI TERMICI

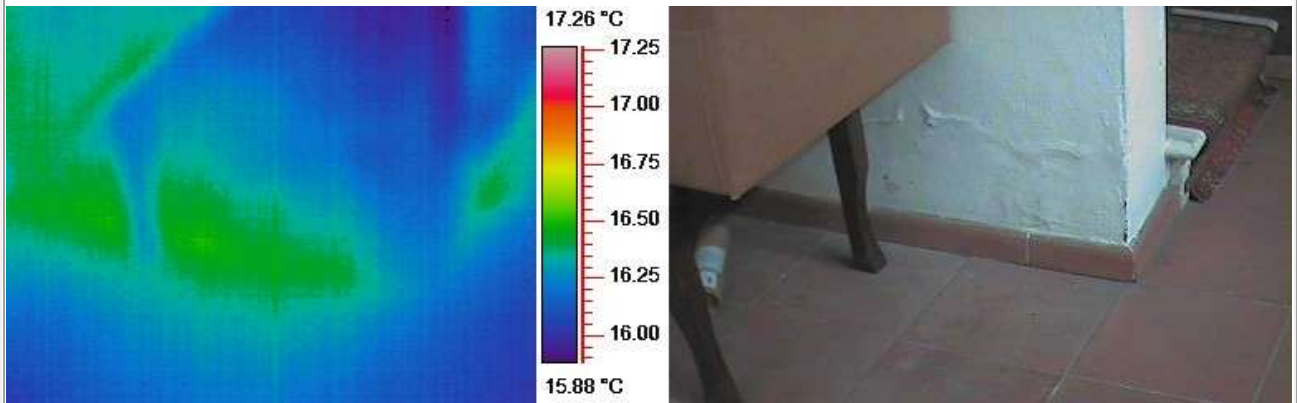

**362**

**Riconducibile a umidità da risalita e possibile contropinta**

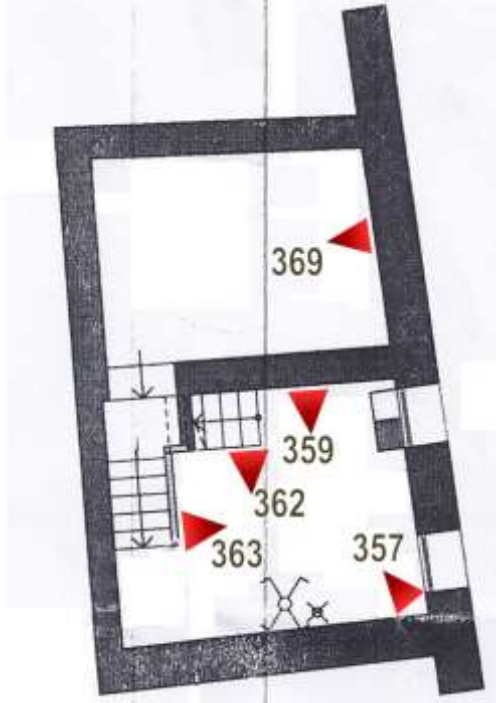

### ANALISI DATI TERMOGRAFICI

DATI DEL RILIEVO	PLANIMETRIA CON POSIZIONAMENTO RILIEVI
<ul style="list-style-type: none"> <li>• DATI IMMAGINE: TH780363</li> <li>• DATA: 27-10-2015</li> <li>• DIMENSIONE: 776 x 240 pixel</li> </ul>	

### REPORT DATI TERMICI

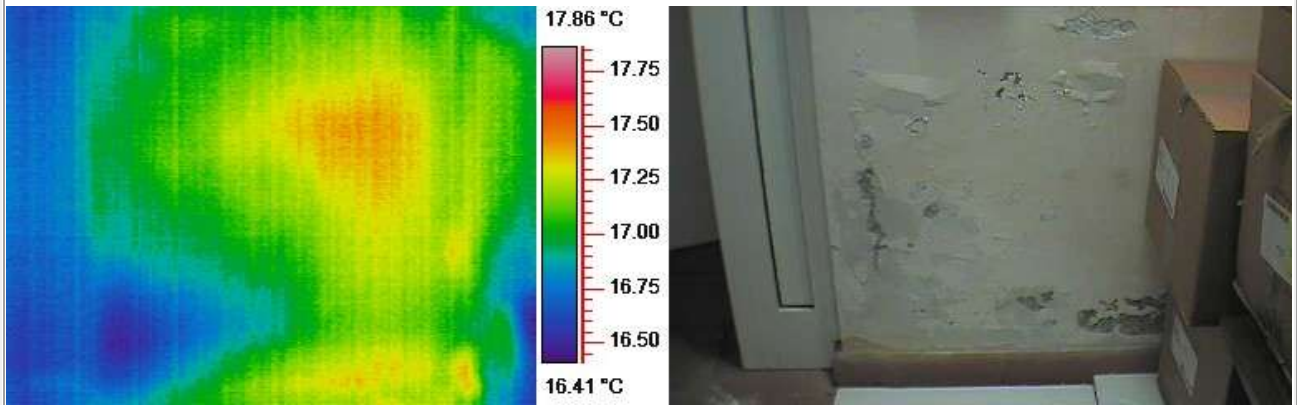

**363**

**Riconducibile a umidità da risalita e distacco di intonaco**

### ANALISI DATI TERMOGRAFICI

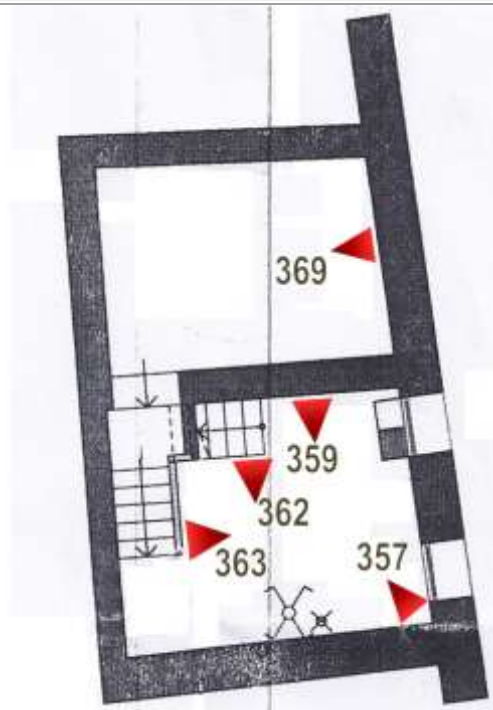
DATI DEL RILIEVO	PLANIMETRIA CON POSIZIONAMENTO RILIEVI
<ul style="list-style-type: none"> <li>• DATI IMMAGINE:     <b>TH780369</b></li> <li>• DATA:               <b>27-10-2015</b></li> <li>• DIMENSIONE:       <b>776 x 240 pixel</b></li> </ul>	

### REPORT DATI TERMICI

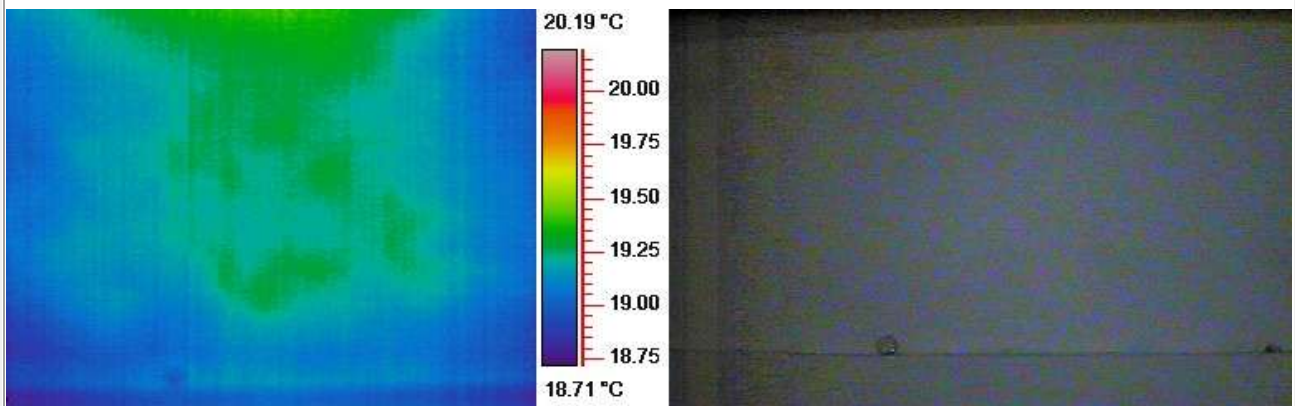

**Riconducibile a umidità da risalita e possibile contropinta**

## Conclusioni

Dal report termografico sopra elencato, si evince che si sono problematiche di umidità e di controspinta.

Melloncelli rimane disponibile per un incontro con la committenza, o con i tecnici da essa incaricati, per valutare e decidere relativamente ai tempi, metodologie e tecnologie da adottarsi per la risoluzione delle problematiche emerse in seguito alle analisi eseguite.

Sermide, 12 novembre 2015

Roberto Salieri

Analisi MobileLAB

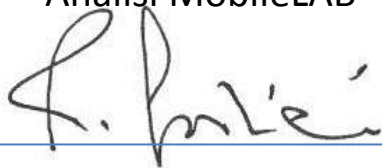

---

Roberto Cigarini

Responsabile tecnico

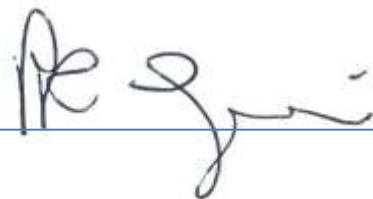

---